



Perfil Institucional 2006-2007

*Universidad de Puerto Rico Recinto de Río Piedras
Decanato de Asuntos Académicos Oficina de Planificación Académica*

Tabla de Contenido

ESTUDIANTES

Matrícula Total por Nivel	1
Estudiantes a tiempo completo como por ciento de la matrícula total	2
Género – Mujeres como por ciento de la matrícula total	3
Distribución por municipio:	
del estudiantado de Bachillerato	4
del estudiantado de Maestría	5
del estudiantado de Derecho	6
del estudiantado de Doctorado	7
Edad del estudiantado	8
Participación de los estudiantes en programas de asistencia económica	9

ESTUDIANTES DE NUEVO INGRESO PROCEDENTES DE ESCUELA SUPERIOR

Cupo, solicitantes, admitidos y matriculados	10
Por ciento de estudiantes de nuevo ingreso matriculados procedentes de escuela pública	11

Puntuaciones promedio de los exámenes de ingreso	12
Índice de escuela superior e IGS promedio	13
Tasas de retención y graduación	14
Grados conferidos por nivel académico	15

DOCENTES

Distribución del personal docente de enseñanza	16
Distribución del personal docente	17
Distribución del personal docente de enseñanza por rango académico y género	18
Por ciento del personal docente de enseñanza cuya preparación académica es doctorado	19

INVESTIGACIÓN

Licencias sabáticas	20
Publicaciones de los docentes	20
Fondos externos para investigación	21

ESTUDIOS INSTITUCIONALES DE LA OPA

22

Nota: Los datos de esta publicación provienen de los extractos de los sistemas de estudiantes (SIS) y Recursos Humanos (HRS) almacenados en el Sistema SAGA de la Oficina de Planificación Académica y de la Oficina del Registrador.

Matrícula Total por Nivel

Nivel de Estudios	1998-1999	1999-2000	2000-2001	2001-2002	2002-2003	2003-2004	2004-2005	2005-2006	2006-2007	2007-2008
Bachillerato	17,779	17,915	17,910	17,787	17,746	17,850	17,702	16,445	15,279	15,122
Certificado Post Bachillerato	0	0	0	35	58	28	38	51	29	28
Maestría	2,527	2,492	2,504	2,478	2,462	2,525	2,480	2,435	2,215	2,071
Certificado Post Maestría	2	2	1	16	7	2	11	8	6	1
Derecho	572	568	575	658	694	731	722	717	714	731
Doctorado	505	562	549	587	699	773	802	872	832	847

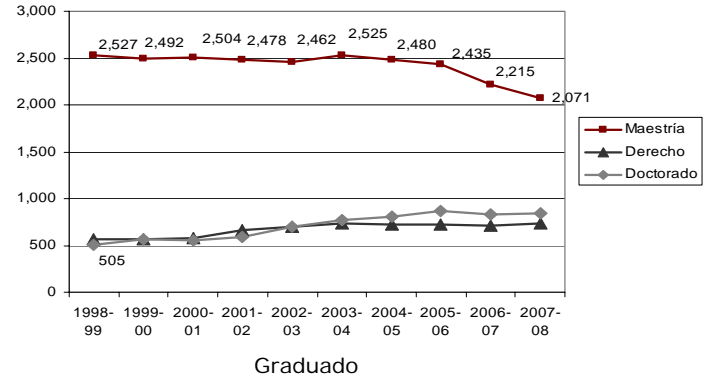
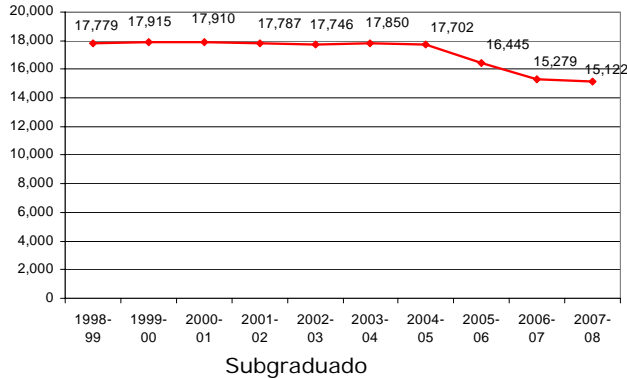

Estudiantes a tiempo completo como por ciento de la matrícula total por nivel 2006-2007

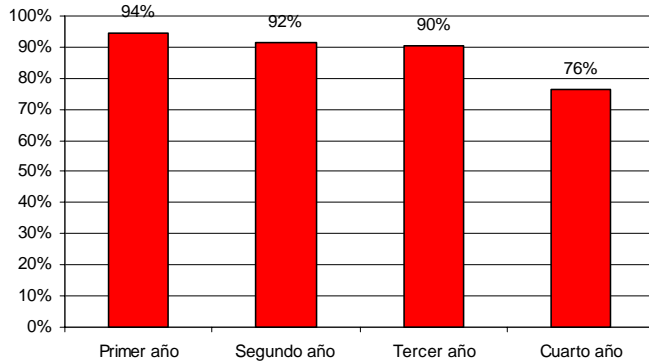

Subgraduado por año de clasificación

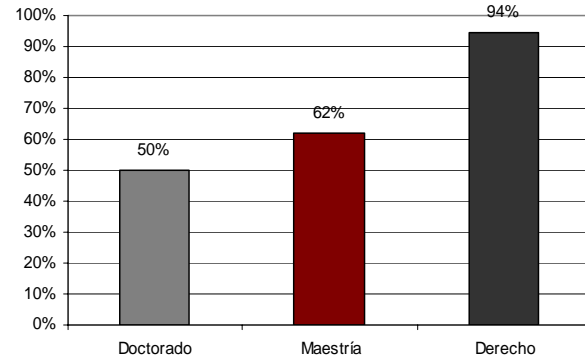

Graduado

Género

Mujeres como por ciento de la matrícula total por nivel de estudios

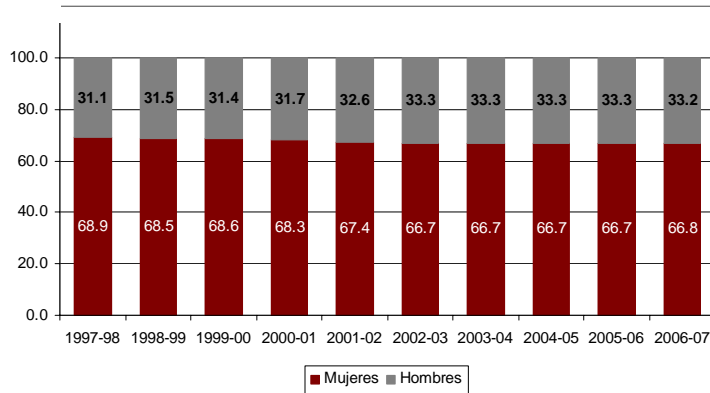

Subgraduado

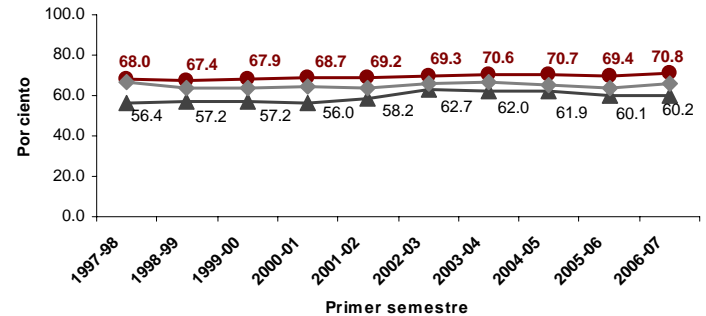

Graduado

Distribución porcentual de los estudiantes de Bachillerato del 2005-06 por municipio de residencia

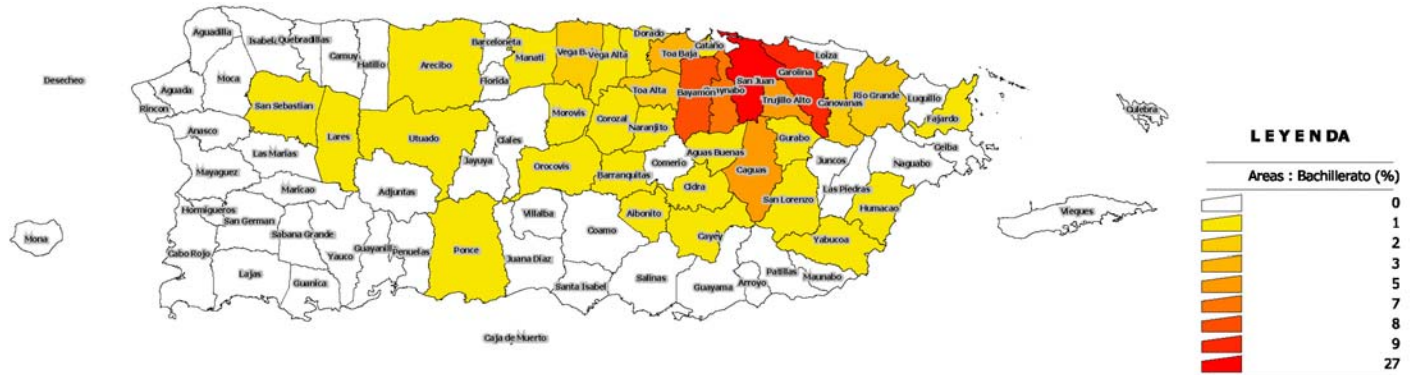

Nota: Puede haber estudiantes de los municipios en blanco, pero estos representan menos del 0.5% de la matrícula total de Bachillerato.

Distribución porcentual de los estudiantes de Maestría del 2005-06 por municipio de residencia

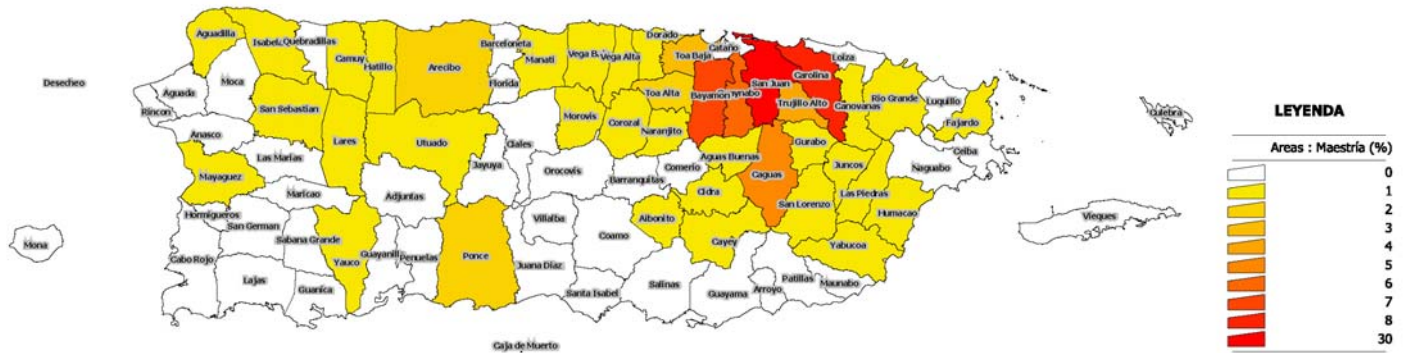

Nota: Puede haber estudiantes de los municipios en blanco, pero estos representan menos del 0.5% de la matrícula total de Maestría.

Distribución porcentual de los estudiantes de Derecho del 2005-06 por municipio de residencia

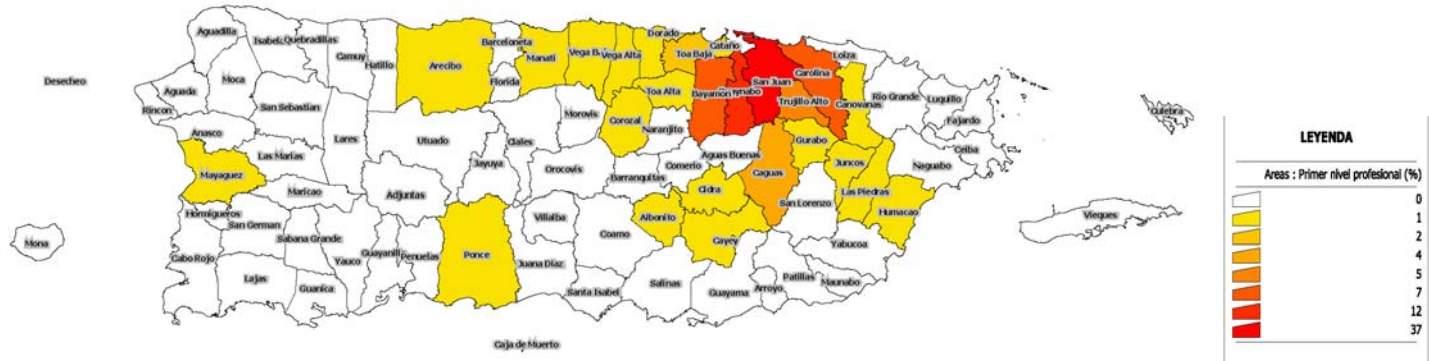

Nota: Puede haber estudiantes de los municipios en blanco, pero estos representan menos del 0.5% de la matrícula total de Derecho.

Distribución porcentual de los estudiantes de Doctorado del 2005-06 por municipio de residencia



Nota: Puede haber estudiantes de los municipios en blanco, pero estos representan menos del 0.5% de la matrícula total de Doctorado.

Edad del estudiantado 2006-2007

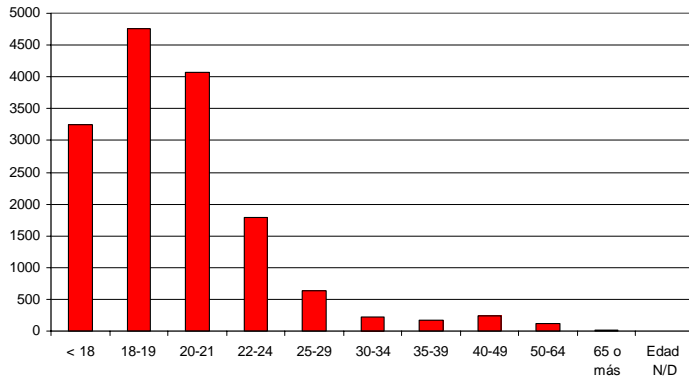

Subgraduado

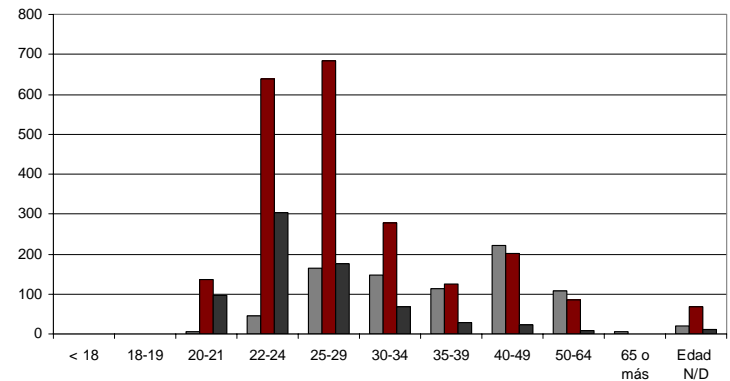

Doctorado
 Maestría
 Primer Nivel Profesional (Derecho)

Graduado

Participación de los estudiantes en programas de asistencia económica 2006-2007

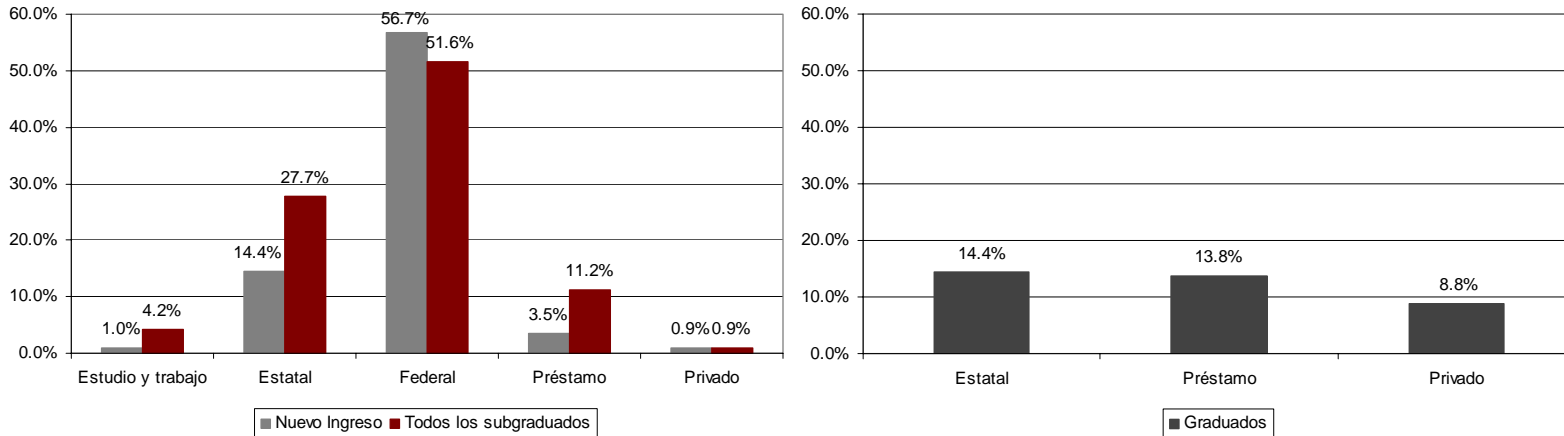

Estudiantes de nuevo ingreso procedentes de escuela superior cupo, solicitantes, admitidos y matriculados

Año Académico	Cupo	Solicitantes en 1ra alternativa	Total Solicitudes (todas las alternativas)	Total de Admitidos	Matriculados
1998-99	3,215	6,869	15,051	3,703	3,137
1999-00	3,329	6,323	14,053	3,799	3,209
2000-01	3,305	6,595	15,157	3,830	3,137
2001-02	3,470	5,973	13,866	3,832	3,213
2002-03	3,385	6,043	14,107	3,983	3,244
2003-04	3,153	6,139	14,111	3,699	3,182
2004-05	3,318	5,648	14,011	3,737	3,094
2005-06	2,485	5,427	13,494	2,966	2,433
2006-07	2,864	4,695	12,336	2,924	2,384
2007-08	2,944	4,644	11,491	2,951	2,725

Por ciento de estudiantes de nuevo ingreso matriculados en el Recinto procedentes de escuela superior pública

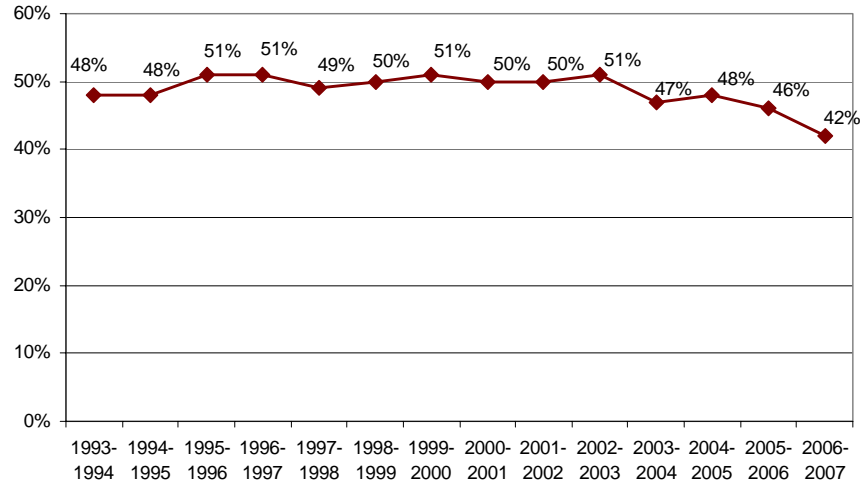

Puntuaciones promedio obtenidos por los estudiantes de nuevo ingreso en los exámenes del CEEB*

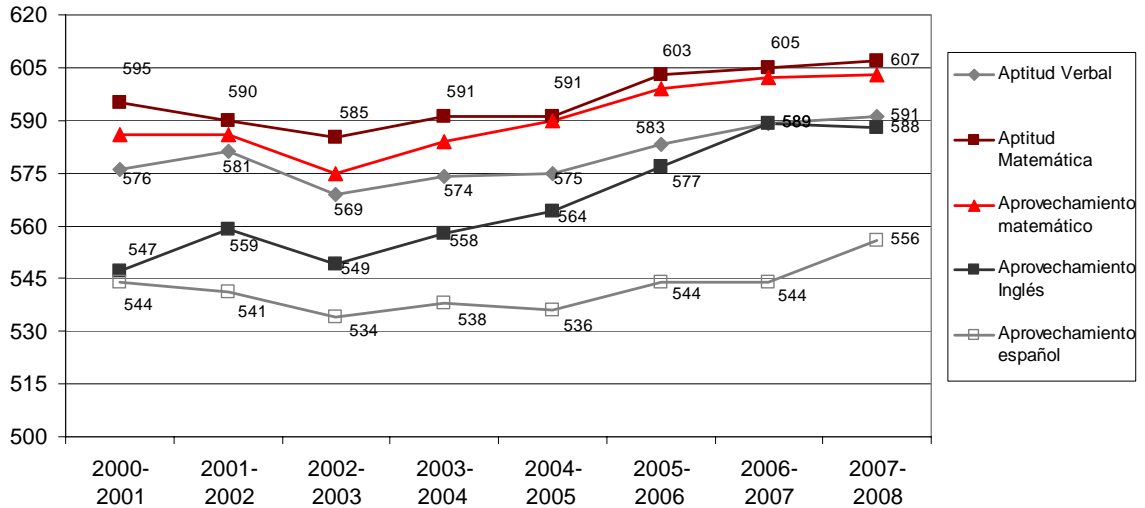

*College Entrance Examination Board

Índice de escuela superior e IGS promedio de los estudiantes de nuevo ingreso matriculados procedentes de escuela superior

Índice de Escuela Superior

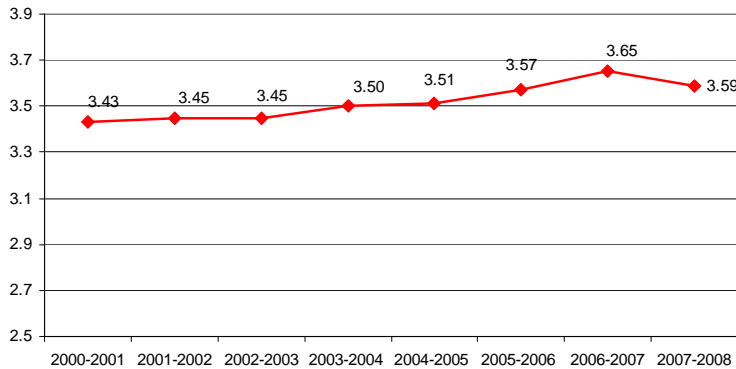

Índice General de Solicitud (IGS)

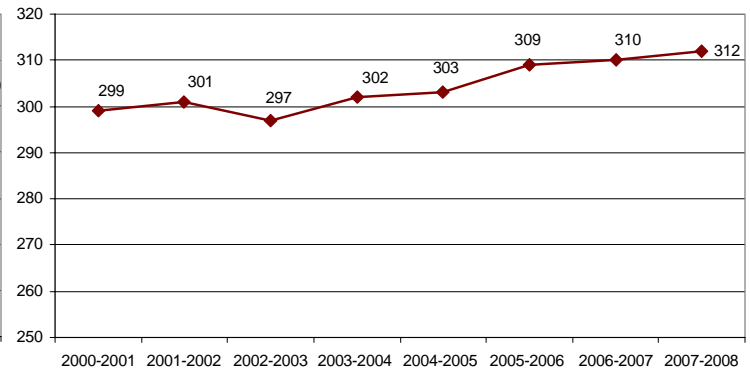

Tasas de retención y graduación Bachillerato

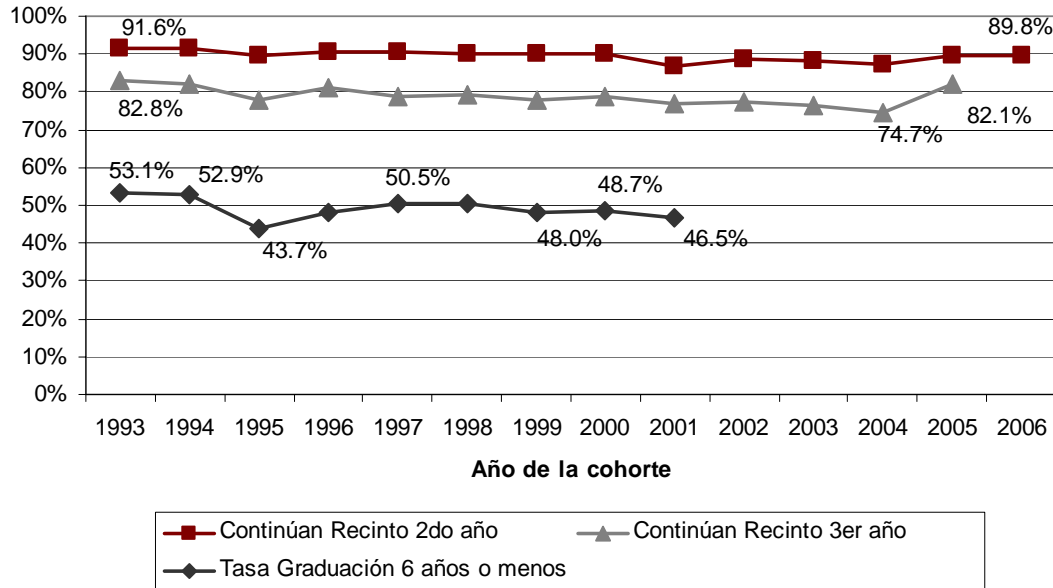

Grados conferidos por nivel académico

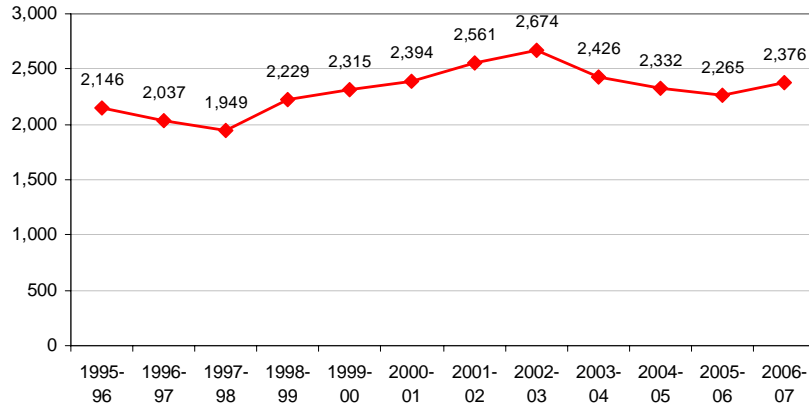

Subgraduado

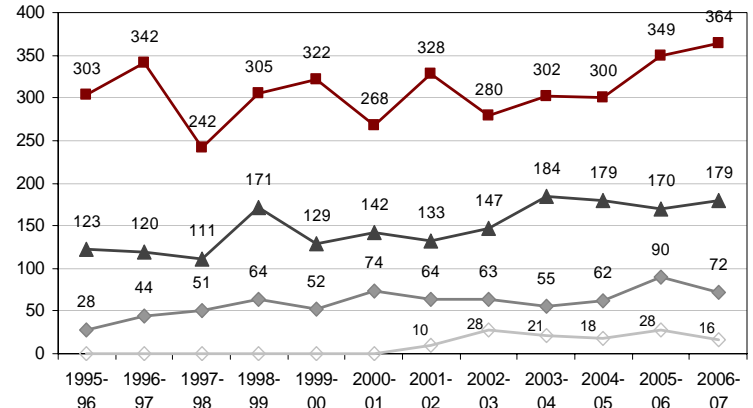

Graduado

Distribución del personal docente de enseñanza 2006-07

	Tiempo Completo		Subtotal	Tiempo Parcial		TOTAL
	Tarea docente	Puesto administrativo		Tarea docente		
Puesto No Regular						
Contrato	101		101	321		422
Especial	2	1	3	1		4
Sustituto	13		13			13
Temporero	53	1	54	1		55
Subtotal	169	2	171	323		494
Puesto Regular						
Permanente	700	89	789			789
Probatorio	113	4	117			117
Subtotal	813	93	906	-		906
Tipo de Puesto N/D	4	1	5	1		6
TOTAL	986	96	1,082	324		1,406

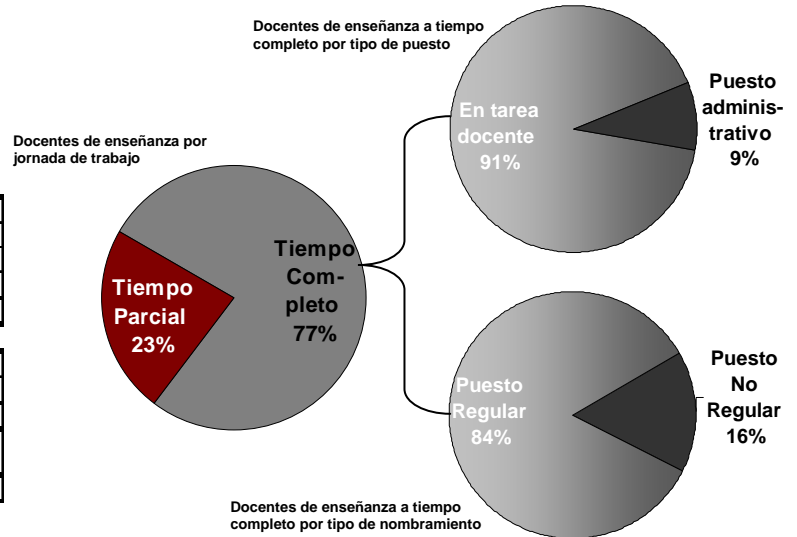

Distribución del personal docente 2006-07

Jornada	Función Docente	Puesto No Regular	Puesto Regular		Tipo de Puesto N/D	TOTAL
			Permanente	Probatorio		
Tiempo Completo		213	908	124	6	1,251
	Bibliotecario	1	53	4	1	59
	Consejero	6	40	1	0	47
	Enseñanza	171	789	117	5	1,082
	Investigador	27	18	0	0	45
	No Disponible	4	2	0	0	6
	Psicólogo	4	1	0	0	5
	Trabajador Social	0	5	2	0	7
Tiempo Parcial		331	0	0	1	332
	Bibliotecario	1	0	0	0	1
	Consejero	4	0	0	0	4
	Enseñanza	323	0	0	1	324
	No Disponible	3	0	0	0	3
TOTAL		544	908	124	7	1,583

Distribución del personal docente de enseñanza a tiempo completo con nombramiento regular por rango académico y género 2006-2007

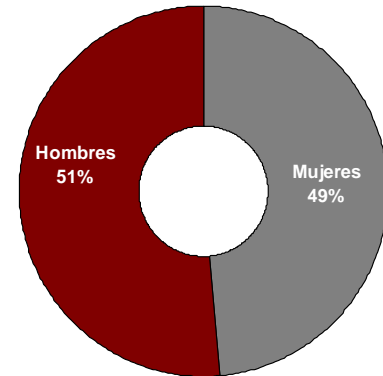
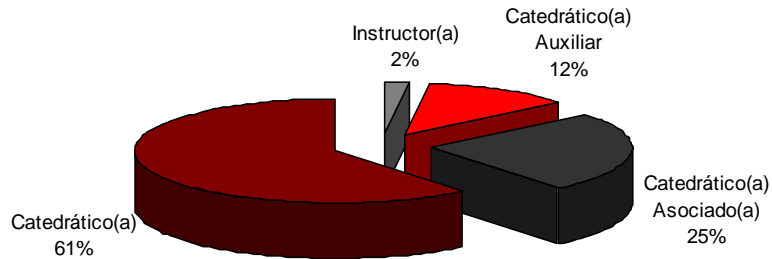

Por ciento del personal docente de enseñanza a tiempo completo con nombramiento regular cuya preparación académica es doctorado

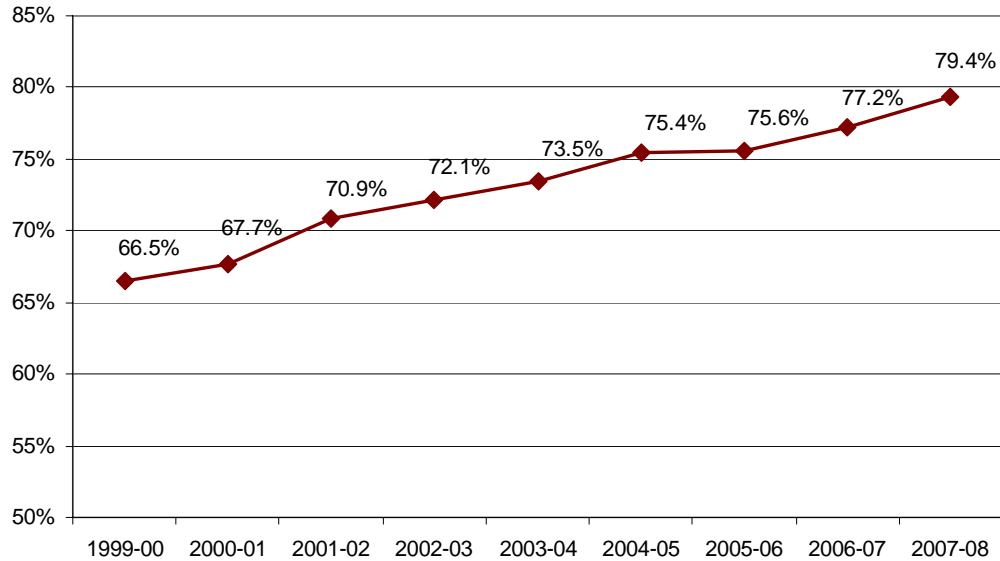

Licencias sabáticas

Año	Libro	Investigación	Creación	Estudios	Total
2003-04	10 (52.6%)	4 (21.1%)	2 (10.5%)	3 (15.8%)	19
2004-05	13 (48.1%)	11 (40.7%)	-	3 (11.1%)	27
2005-06	12 (44.4%)	11 (40.7%)	2 (7.4%)	2 (7.4%)	27
2006-07	19 (52.7%)	11 (30.5%)	-	6 (16.7%)	36
2007-08	19 (47.5%)	11 (27.5%)	1 (2.5%)	9 (22.5%)	40

Nota: Las sabáticas del 2007-08 representan el 95% de las solicitadas.
Para el 2008-09 se concedió el 100% de las solicitadas.

Publicaciones de los docentes informadas 2006-2007

Tipo	Cantidad
Libros	37
Capítulos de libro	49
Artículos en revistas revisadas por pares	179

Fondos externos para investigación

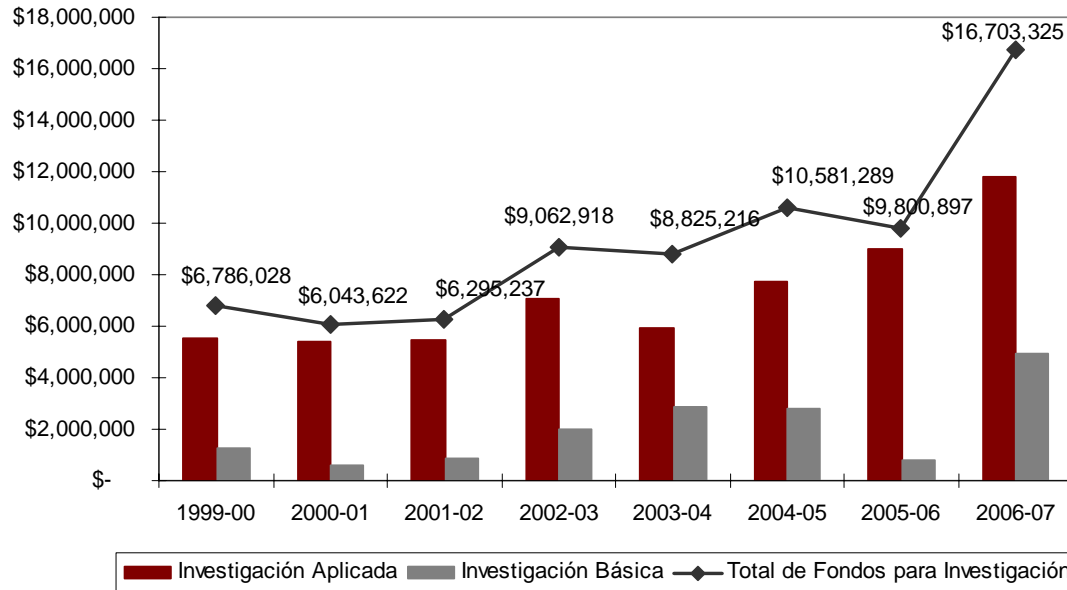

Estudios institucionales realizados desde el 2005 hasta el presente en la OPA

Estudio	Descripción	Finalidad del estudio
Encuesta sobre bajas parciales en el Recinto de Río Piedras	Encuesta a los estudiantes que radicaron bajas parciales en los meses de noviembre a diciembre de 2007	Identificar las razones que tuvieron los estudiantes matriculados en el primer semestre del año académico 2007-08 para radicar una baja parcial
Encuesta al personal docente de enseñanza del Recinto de Río Piedras	Encuesta a los docentes de enseñanza que laboraban en el Recinto de Río Piedras en el segundo semestre del año académico 2006-07	Proveer información sobre la percepción y satisfacción de los docentes con su experiencia, así como el uso e integración de la tecnología
Prospectos admitidos al Recinto de Río Piedras: Primer semestre del año académico 2005-06	Encuesta a estudiantes procedentes de escuela superior admitidos al Recinto en el año académico 2005-06 y que no formalizaron su matrícula	Identificar las razones que influyeron en su decisión de no matricularse en el Recinto de Río Piedras, luego de cumplir con los requerimientos de la institución y ser admitidos
Encuesta a estudiantes Cohorte 2005 inactivos en el 1er semestre de 2do año	Encuesta efectuada a estudiantes de la Cohorte 2005 que se inactivaron en el primer semestre del año académico 2006-07	Determinar las razones que llevan a los estudiantes a interrumpir sus estudios o no matricularse en el Recinto, luego de su primer año de estudio
Encuesta Nacional de Participación Estudiantil (NSSE)	Encuesta a estudiantes de 1er y 4to año del 2005-06 sobre aspectos relacionados con la participación estudiantil	El estudio enfoca en el comportamiento del estudiante y las prácticas educativas que la investigación ha determinado como efectivas

Cohorte de nuevo ingreso: se entiende como el grupo de estudiantes procedentes de escuela superior matriculados por primera vez a nivel subgraduado y a tiempo completo en programas conducentes a un grado en el Recinto de Río Piedras en un año en particular.

Estudio	Descripción	Finalidad del estudio
Perfil del Estudiante del Recinto - 2006	Encuesta a una muestra de 3,223 estudiantes activos en el mes de marzo del segundo semestre del año académico 2005-06.	Elaborar un cuadro de los rasgos y características de los estudiantes activos del Recinto.
Inventario de Satisfacción Estudiantil (Noel & Levitz)	Encuesta a los estudiantes de la Cohorte 2001 matriculados en el Recinto de Río Piedras en el primer semestre del año académico 2005-06.	Conocer la importancia que le adjudican los estudiantes a diversos aspectos relacionados con su experiencia en la universidad y cuán satisfechos se sienten con éstos.
Perfil del estudiante de nuevo ingreso al Recinto de Río Piedras procedente de escuela superior	Encuesta a los estudiantes que ingresaron al Recinto de Río Piedras procedentes de escuela superior.	Conocer el trasfondo social, académico y personal de los estudiantes; identificar los factores que fueron importantes en su decisión de seleccionar al Recinto como lugar de estudio.
Sondeo de salida ("Senior Exit")	Cuestionario breve que se administra anualmente desde el 2003-04 en el proceso de recogido de togas y boletos para asistir a la graduación.	Examinar el nivel de satisfacción de los graduandos con factores vinculados a su experiencia universitaria y auscultar sus planes de empleo y estudios adicionales.

Para ver los informes de estos estudios acceda la sección de investigación institucional de la página de la Oficina de Planificación Académica: <http://opa.uprrp.edu> o comuníquese a la extensión 85803.

OFICINA DE PLANIFICACIÓN ACADÉMICA

Decanato de Asuntos Académicos
Universidad de Puerto Rico Recinto de Río Piedras
PO Box 23344
San Juan, PR 00931-3344

La Oficina de Planificación Académica promueve la creación de conocimiento institucional a través de la generación, integración, análisis y diseminación de información precisa y a tiempo para el apoyo a la toma de decisiones gerenciales y académicas, así como para la planificación institucional. Además, fomenta la evaluación de programas de bachillerato y sirve a la comunidad externa como entidad oficial de información institucional. Para apoyar esta gestión privilegia el uso de sistemas tecnológicos de vanguardia y el uso de la información de manera profesional y ética.

Piso 3 Torre Norte
Plaza Universitaria

Tel. 787-764-0000 Exts. 85817, 85815
Fax: 787-772-1400

Dirección electrónica:
<http://opa.uprrp.edu>

